Chart - History Deutschland

Die Singles- und Album-Top 100

zusammengestellt von Volker Dörken

Beyoncé

Singles

Beste Platzierung	Punkte
1	375,90

Anzahl Titel			Anzahl Platzierungen				
100	T10	#1	100	T10	#1	#2	#3
26	9	1	335	49	1	--	3

	BP	Tit	T#1	W#1
GB:	1	60	5	10
US:	1	55	5	36

Alben

Beste Platzierung	Punkte
1	176,24

Anzahl Titel			Anzahl Platzierungen				
100	T10	#1	100	T10	#1	#2	#3
8	4	1	197	11	3	--	1

	BP	Tit	T#1	W#1
GB:	1	8	3	8
US:	1	9	6	9

* 1981

http://de.wikipedia.org/wiki/Beyonce

Beyoncé ist eine US-amerikanische R&B- und Soul-Sängerin und Schauspielerin. Sie war bis 2005 Mitglied der R&B-Girlgroup Destiny's Child und ist die Lebensgefährtin von US-Rapper Jay-Z.
Geboren als Beyoncé Giselle Knowles am 04.09.1981 in Houston/Texas

	Singles	Datum	BP	Woc	T10	#1	#2	#3	Punkte	GB	US
1	Work It Out	26.08.2002	75	3					1,02	7	
	26.08.2002 75-90-87-xx										
2	'o3 Bonnie & Clyde	27.01.2003	6	10	5				15,24	2	4
	► *Jay-Z feat. Beyonce Knowles*										
	27.01.2003 7-9-6-9-10-17-25-30-51-61-xx										
3	Crazy In Love	14.07.2003	6	15	5				22,33	1 [3]	1 [8]
	► *Beyoncé feat. Jay-Z*										
	14.07.2003 6-6-6-7-7-12-14-19-22-21-31-40-48-60-66-xx										
4	Baby Boy	27.10.2003	4	15	4				21,34	2	1 [9]
	► *Beyoncé feat. Sean Paul*										
	27.10.2003 10-4-6-13-11-10-19-24-28-28										
	05.01.2004 34-32-37-53-65-xx										
5	Me, Myself And I	26.01.2004	35	9					5,48	11	4
	26.01.2004 70-35-45-58-61-66-73-87-100-xx										
6	Naughty Girl	10.05.2004	16	10					10,88	10	3
	10.05.2004 16-19-22-25-27-31-41-47-57-68-xx										
7	The Fighting Temptations	19.07.2004	54	7					3,66		
	► *Beyoncé / Missy Elliot / MC Lyte*										
	19.07.2004 66-54-58-68-79-85-93-xx										
8	Check On It	10.03.2006	11	16					20,85	3	1 [5]
	► *Beyoncé feat. Slim Thug*										
	10.03.2006 13-12-11-12-14-15-16-19-19-25-28-34-41-50-55-67-xx										
9	Deja Vu	01.09.2006	9	12	1				15,00	1 [1]	4
	► *Beyoncé feat. Jay-Z*										
	01.09.2006 9-15-11-13-18-23-29-38-37-42-58-70-xx										
10	Irreplaceable	01.12.2006	11	21					21,82	4	1 [10]
	01.12.2006 11-18-17-18-21										
	05.01.2007 17-16-19-20-20-28-31-38-40-47-52-70-xx-xx-xx-xx-xx-xx-xx-xx-xx-xx-xx-xx-xx-xx-xx-94-xx-xx-xx-xx-xx-xx-xx-xx-xx-78-93-93-xx										
11	Listen	02.02.2007	18	14					13,42	8	61
	02.02.2007 18-22-21-24-27-28-31-40-46-59-65-xx										
	28.11.2008 63-xx										
	13.03.2009 76-83-xx										
12	Beautiful Liar	04.05.2007	1	17	7	1	--	1	30,46	1 [3]	3
	► *Beyoncé & Shakira*										
	04.05.2007 1-4-3-4-6-9-10-11-12-17-22-27-42-43-47-53-62-xx										
13	If I Were A Boy	21.11.2008	3	26	9	--	--	1	37,77	1 [1]	3
	21.11.2008 3-5-5-9-10-10										

Nr.	Titel	Datum	BP	Woc	T10	#1	#2	#3	Punkte	GB	US
02.01.2009	6-6-8-11-15-15-20-23-30-39-39-41-43-49-51-67-36-43-55-56-xx										
14	Halo	17.04.2009	5	46	8				58,09	4	5
17.04.2009	9-8-6-6-5-6-7-10-11-12-14-11-16-19-14-14-18-21-22-26-29-29-35-39-45-32-37-39-44-48-46-35-42-45-61-58-xx										
08.01.2010	44-43-58-61-45-43-47-56-61-xx-93-xx										
15	Sweet Dreams	14.08.2009	8	23	4				30,06	5	10
14.08.2009	8-11-10-10-10-11-16-16-16-18-19-20-30-30-25-23-31-45-56-64										
08.01.2010	49-52-61-xx										
16	Broken-Hearted Girl	04.12.2009	14	12					12,28	27	
04.12.2009	14-21-29-31										
01.01.2010	34-34-33-47-50-59-73-xx-xx-xx-xx-xx-xx-xx-xx-xx-xx-xx-xx-xx-xx-xx-xx-xx-xx-xx-xx-xx-xx-xx-xx-xx-xx-xx-xx-xx-xx-xx-xx-xx-xx-xx-xx-xx-50-xx										
17	Telephone ► *Lady Gaga feat. Beyoncé*	16.04.2010	3	22	6	--	--	1	27,26	1 [2]	3
16.04.2010	3-5-6-6-7-7-16-18-27-29-38-40-45-48-47-50-51-66-68-85-95-xx-xx-100-xx										
18	Best Thing I Never Had	12.08.2011	29	14					12,86	3	16
12.08.2011	29-35-32-39-36-36-39-47-45-56-50-50-61-81-xx										
19	Pretty Hurts	03.01.2014	83	1					0,36	63	
03.01.2014	83-xx										
20	Drunk In Love ► *Beyoncé feat. Jay-Z*	10.01.2014	70	12					3,26	9	2
10.01.2014	97-xx-91-xx-70-75-87-80-95-100-92-85-94-97-xx										
21	XO	17.01.2014	68	7					2,94	22	45
17.01.2014	83-72-77-68-78-85-88-xx										
22	7 / 11	12.12.2014	78	7					1,75	33	13
12.12.2014	100-xx										
09.01.2015	96-85-78-86-92-93-xx										
23	Runnin' (Lose It All) ► *Naughty Boy feat. Beyoncé & Arrow Benjamin*	25.09.2015	85	9					1,92	4	90
25.09.2015	85-xx-99-97-xx-94-97-89-93-88-xx-90-xx										
24	6 Inch ► *Beyoncé feat. The Weeknd*	29.04.2016	71	1					0,54	35	18
29.04.2016	71-xx										
25	Formation	29.04.2016	74	2					0,90	31	10
29.04.2016	74-79-xx										
26	Walk On Water ► *Eminem feat. Beyoncé*	17.11.2017	16	4					4,41	7	14
17.11.2017	16-34-50-xx-xx-42-xx										

Nr.	*Alben*	Datum	BP	Woc	T10	#1	#2	#3	Punkte	GB	US
1	Dangerously In Love	28.07.2003	1	36	6	3	--	--	42,05	1 [5]	1 [1]
28.07.2003	1-1-1-4-4-7-12-13-31-38-49-32-31-38-34-35-38-57-67-88-xx										
05.01.2004	97-62-57-90-81-100-96-60-70-83-xx-xx-xx-xx-xx-xx-xx-100-86-100-78-83-99-xx										
2	Beyonce - Live At Wembley [DVD]	10.05.2004	59	4					1,60		17
10.05.2004	59-82-88-91-xx										
3	B'Day	15.09.2006	5	36	1				23,20	3	1 [1]
15.09.2006	5-15-31-39-49-64-70-94-97-93-94-83-92-93-xx-96										
05.01.2007	80-74-82-78-57-55-61-67-74-79-xx-97-xx-xx-xx-xx-xx-25-34-31-31-37-62-75-72-81-90-xx										
4	I Am ... Sasha Fierce	28.11.2008	17	70					57,31	2	1 [1]
28.11.2008	17-27-32-41-45										
02.01.2009	42-31-31-44-45-51-51-55-58-60-49-42-40-46-47-53-39-37-28-26-29-31-35-38-51-54-65-75-67-57-56-49-43-37-38-40-44-42-49-45-49-63-70-87-92-90-68-78-62-74-64-67										
01.01.2010	78-57-60-70-76-88-32-21-37-53-65-77-93-xx										
5	I Am ... Yours - An Intimate Performance At The Wynn [DVD]	09.04.2010	85	1					0,32	150	
09.04.2010	85-xx										

Beyoncé

6	4	08.07.2011	5	12	1				13,14	1 [2]	1 [2]
08.07.2011	5-11-18-26-33-34-38-49-67-62-59-79-xx										
7	Beyoncé	03.01.2014	11	16					14,30	2	1 [3]
03.01.2014	13-11-13-19-31-34-47-60-55-80-81-72-69-92-xx-xx-xx-xx-xx-xx-xx-xx-xx-xx-xx-xx-xx-xx-xx-xx-xx-xx-xx-xx-xx-xx-xx-74-xx-xx-xx-xx-xx-xx-xx-xx-xx-xx-xx-xx-58-xx										
8	Lemonade	29.04.2016	3	22	3	--	--	1	24,32	1 [1]	1 [1]
29.04.2016	3-10-8-15-18-18-30-39-42-29-35-29-33-29-30-79-91-xx-53-61-93-xx										
17.02.2017	52-97-xx										

Dangerously In Love

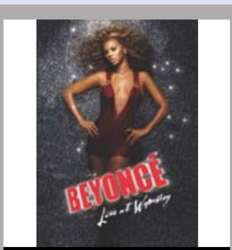

Beyonce - Live At Wembley [DVD]

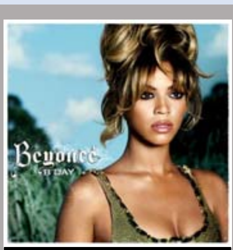
B'Day

I Am ... Sasha Fierce

I Am ... Yours - An Intimate Performance At The Wynn [DVD]

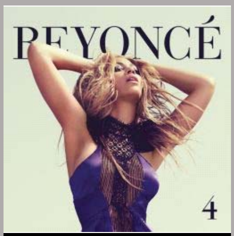

4

Beyoncé

Lemonade