

Chart - History Deutschland



Die Singles- und Album-Top 100

zusammengestellt von
Volker Dörken

Whitney Houston

Beste Platzierung: 1		Punkte: 513,48		Singles	
Anzahl Titel		Anzahl Platzierungen		BP Tit T#1 W#1	
100	T10	#1	100	T10	#1 #2 #3
30	8	3	421	74	13 7 5
Beste Platzierung: 1		Punkte: 600,95		Alben	
Anzahl Titel		Anzahl Platzierungen		BP Tit T#1 W#1	
100	T10	#1	100	T10	#1 #2 #3
13	9	3	388	96	23 14 13
GB:		US:			
1 36 4 16		1 39 11 31			

* 1963

† 2012



https://de.wikipedia.org/wiki/Whitney_Houston

Whitney Houston war eine US-amerikanische R&B-, Soul- und Popmusik-Sängerin, Schauspielerin und Filmproduzentin. Geboren als Whitney Elizabeth Houston am 09.08.1963 in Newark/New Jersey. Verstorben am 11.02.2012.

Singles		Datum	BP	Woc	T10	#1	#2	#3	Punkte	GB	US
1	Saving All My Love For You	06.01.1986	18	15					15,48	1 ²	1 ¹
06.01.1986 67-31-22-20-18-24-29-38-39-34-30-35-55-60-71-xx											
2	How Will I Know	31.03.1986	26	9					9,24	5	1 ²
31.03.1986 29-31-26-28-32-42-44-43-69-xx											
3	Greatest Love Of All	26.05.1986	30	10					8,36	8	1 ³
26.05.1986 56-39-30-32-39-52-57-61-69-74-xx											
4	I Wanna Dance With Somebody (Who Loves Me)	18.05.1987	1	21	12	5	1	2	53,12	1 ²	1 ²
18.05.1987 74-35-3-3-1-1-1-1-1-2-4-6-7-10-13-13-17-27-40-64-62-xx											
5	Didn't We Almost Have It All	31.08.1987	20	9					9,18	14	1 ²
31.08.1987 21-25-20-33-35-39-49-61-65-xx											
6	Love Will Save The Day	11.07.1988	37	13					11,16	10	9
11.07.1988 39-42-39-37-38-48-43-49-59-62-57-55-xx-75-xx											
7	One Moment In Time	26.09.1988	1	23	9	2	2	1	43,86	1 ²	5
26.09.1988 58-8-2-2-1-1-3-4-4-5-12-19-19-21											
02.01.1989 21-32-29-52-67-xx											
15.05.2009 67-90-xx											
24.02.2012 40-66-xx											
8	I Know Him So Well	09.01.1989	46	5					3,92		
▶ Cissy & Whitney Houston											
09.01.1989 46-51-50-68-57-xx											
9	I'm Your Baby Tonight	29.10.1990	5	23	7				29,02	5	1 ¹
29.10.1990 67-28-11-9-8-6-5-8-10-10											
07.01.1991 12-17-21-25-31-42-59-59-63-64-82-85-86-xx											
10	All The Man That I Need	21.01.1991	37	18					13,06	13	1 ²
21.01.1991 66-52-38-37-47-42-42-52-51-52-52-53-72-65-68-77-89-94-xx											
11	My Name Is Not Susan	22.07.1991	52	19					9,67	29	20
22.07.1991 64-72-57-68-70-75-73-70-87-93-xx											
13.07.1998 92-73-52-55-69-85-70-81-76-xx											
12	I Will Always Love You	30.11.1992	1	32	13	6	--	2	65,62	1 ¹⁰	1 ¹⁴
30.11.1992 63-54-28-20-20											
04.01.1993 10-5-3-1-1-1-1-1-1-3-5-6-10-12-15-19-24-31-36-40-47-85-xx-82-xx											
24.02.2012 19-37-52-83-xx											
13	I'm Every Woman	22.03.1993	13	16					18,09	4	4
22.03.1993 43-33-13-13-13-14-19-24-28-32-33-39-46-66-75-75-xx											
14	I Have Nothing	07.06.1993	39	10					6,02	3	4

Whitney Houston

07.06.1993	51-54-39-57-57-63-81-92-82-89-xx										
15	Run To You	30.08.1993	58	8			4,61	15	31		
30.08.1993	58-58-62-64-62-65-79-xx										
24.02.2012	98-xx										
16	Queen Of The Night	13.12.1993	64	10			5,06	14			
13.12.1993	66-64-68										
03.01.1994	68-69-72-76-73-92-81-xx										
17	Something In Common	07.03.1994	58	10			5,56	16			
	► Bobby Brown & Whitney Houston										
07.03.1994	58-63-63-65-71-71-68-81-75-81-xx										
18	Exhale (Shoop Shoop)	20.11.1995	26	17			15,10	11	1		
20.11.1995	41-68-27-26-28-35										
01.01.1996	35-38-42-47-49-50-54-55-62-72-78-xx										
19	Count On Me	11.03.1996	75	8			2,48	12	8		
	► Whitney Houston & Cece Winans										
11.03.1996	97-96-75-83-82-78-82-95-xx										
20	Step By Step	16.12.1996	8	23	5		30,40	13	15		
16.12.1996	67-41-41										
06.01.1997	34-28-20-10-8-8-10-9-11-13-15-17-18-20-29-32-42-50-54-55-xx										
21	I Believe In You And Me	19.05.1997	98	1			0,13	16	4		
19.05.1997	98-xx										
22	When You Believe	14.12.1998	8	21	6		30,77	4	15		
	► Mariah Carey & Whitney Houston										
14.12.1998	20-16-12										
04.01.1999	12-10-9-9-10-10-8-11-16-15-17-20-24-25-32-41-55-75-xx										
23	It's Not Right But It's Okay	01.03.1999	14	17			18,98	3	4		
01.03.1999	88-36-35-17-14-15-16-17-20-25-26-30-31-43-50-64-70-xx										
24	My Love Is Your Love	14.06.1999	2	26	15	-- 4 --	53,63	2	4		
14.06.1999	39-14-5-4-2-2-2-4-4-4-4-5-4-5-7-9-13-17-23-29-42-44-54-63-xx										
24.02.2012	64-xx										
25	I Learned From The Best	29.11.1999	48	10			7,92	19	27		
29.11.1999	54-53-50-54-53										
03.01.2000	53-48-59-57-58-xx										
26	If I Told You That	19.06.2000	58	9			5,38	9			
	► Whitney Houston & George Michael										
19.06.2000	60-66-58-60-62-62-69-77-87-xx										
27	Could I Have This Kiss Forever	18.09.2000	5	19	7		28,58	7	52		
	► Whitney Houston & Enrique Iglesias										
18.09.2000	13-11-9-8-5-8-8-9-9-12-18-21-30-29-40-40										
08.01.2001	40-51-64-xx										
28	Heartbreak Hotel	19.03.2001	61	4			1,60	25	2		
	► Whitney Houston feat. Faith Evans & Kelly Price										
19.03.2001	61-85-83-91-xx										
29	Whatchoolookinat	30.09.2002	47	6			2,48	13	96		
30.09.2002	47-66-82-85-96-99-xx										
30	I Look To You	16.10.2009	41	9			5,00		70		
16.10.2009	41-46-52-65-73-81-86-99-xx										
24.02.2012	84-xx										

Alben

	Datum	BP	Woc	T10	#1	#2	#3	Punkte	GB	US
1	Whitney Houston	26.08.1985	2	68	25	--	1 5	110,04	2	1 ¹⁴
26.08.1985	32-26-24-34-29-28-35-39-45-38-39-38-32-36-40-36-31-21-21									
06.01.1986	19-15-7-5-4-6-8-6-7-5-3-3-2-5-4-5-3-4-3-3-5-6-8-8-10-13-15-14-14-15-17-17-17-21-19-21-28-28-31-41-43-54-54-61-57-52-xx									
02.03.2012	86-xx									

Whitney Houston

2	Whitney	15.06.1987	1	34	17	11	3	1	91,00	1 ⁶	1 ¹⁷
15.06.1987	2-1-1-1-1-1-1-1-1-1-1-1-1-1-2-2-3-4-7-11-15-22-30-27-35-35-49-44-47-55-55										
04.01.1988	57-55-63-64-62-xx										
3	I'm Your Baby Tonight	19.11.1990	3	27	5	--	--	1	34,92	4	3
19.11.1990	21-20-3-6-10-10-10										
07.01.1991	12-15-13-14-17-15-20-20-22-30-33-34-42-49-61-63-68-68-77-84-xx										
4	The Bodyguard	07.12.1992	1	62	19	11	5	1	129,20	1	20
07.12.1992	98-58-24-24										
04.01.1993	18-12-1-1-1-1-1-1-1-1-1-1-1-1-2-2-2-2-2-3-6-8-11-17-20-21-23-23-28-25-17-15-14-15-14-17-16-17-19-29-24-34-34-43-46-43-53-61-63-59-62-57-57										
03.01.1994	64-53-59-59-xx										
02.03.2012	41-62-xx										
5	The Preacher's Wife	09.12.1996	9	21	1				23,21	35	3
09.12.1996	57-37-40-40										
06.01.1997	34-25-21-12-9-14-16-16-24-28-34-42-48-55-71-70-80-xx										
6	My Love Is Your Love	30.11.1998	2	71	18	--	4	4	111,40	4	13
30.11.1998	11-10-13-20-21										
04.01.1999	21-20-24-22-25-32-34-42-29-11-14-9-11-13-14-17-19-28-25-26-33-48-36-11-8-6-6-3-2-2-2-2-4-3-3-4-3-5-6-8-15-18-21-21-31-37-36-34-34-28-30										
03.01.2000	30-20-22-27-27-36-40-43-51-59-79-81-92-93-xx										
7	VH-1 Divas Live 99	15.11.1999	60	8					2,94		
▶ Whitney, Cher, Tina, Brandy											
15.11.1999	85-60-80-100-66-88-89										
03.01.2000	89-xx										
8	The Greatest Hits	29.05.2000	2	40	6	--	1	--	44,16	1 ²	2
29.05.2000	2-4-4-7-8-10-13-12-19-23-25-30-30-29-31-32-35-33-33-45-51-52-58-65-75-76-87-81-95-57-45-45										
08.01.2001	40-56-61-71-85-95-xx										
02.03.2012	37-85-xx										
9	Just Whitney	09.12.2002	16	9					7,30	76	9
09.12.2002	16-39-48-48										
06.01.2003	53-52-55-84-88-xx										
10	The Ultimate Collection	11.09.2009	3	22	2	--	--	1	19,74	3	
11.09.2009	39-39-52-75-91-78-96-xx										
24.02.2012	11-3-9-15-20-28-45-42-49-62-73-87-80-90-98-xx										
11	I Look To You	11.09.2009	1	17	3	1	--	--	20,54	3	1 ⁷
11.09.2009	1-5-7-12-14-17-15-28-43-64-75-89-90-92-96-xx										
01.01.2010	79-88-xx										
12	All Time Best - Reclam Musik Edition	24.02.2012	76	2					0,82		
24.02.2012	76-83-xx										
13	The Essential Whitney Houston	24.02.2012	20	7					5,68	7	
24.02.2012	51-20-29-39-61-81-87-xx										

Whitney Houston

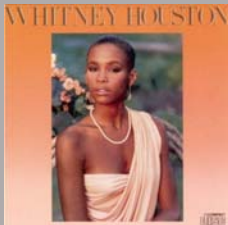

Whitney Houston



Whitney



I'm Your Baby Tonight



The Bodyguard



The Preacher's Wife



My Love Is Your Love

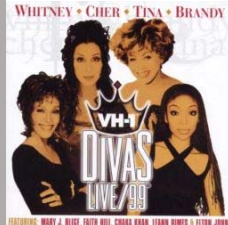

VH-1 Divas Live 99



The Greatest Hits



Just Whitney



The Ultimate Collection

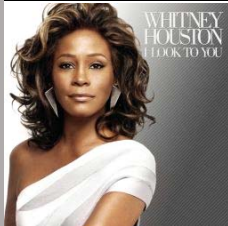

I Look To You



All Time Best - Reclam Musik Edition

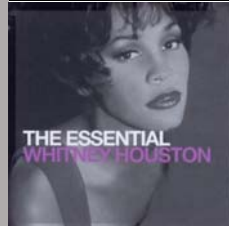

The Essential Whitney Houston